

Berichte zur Archäologie 3/2000

Fundort Wien



Fundort Wien

Berichte zur Archäologie

3/2000

FORSCHUNGSGESELLSCHAFT



WIENER STADTARCHÄOLOGIE

Inhaltsverzeichnis

Fundort Wien 3/2000. Berichte zur Archäologie

Aufsätze

- 4 *Elfriede H. Huber*
Die awarischen Gräber vom Aspangbahnhof im 3. Wiener Gemeindebezirk
- 18 *Sigrid Czeika*
Das Pferdeskelett aus dem awarischen Reitergrab vom Aspangbahnhof, Wien
- 24 *Sigrid Czeika / Gergana Kleinecke / Johannes Weber*
Der Peitschenknauf aus dem awarischen Reitergrab vom Aspangbahnhof, Wien. Untersuchungen zur Materialbeschaffenheit
- 30 *Rudolf L. Huber*
Grabungsalltag – Bildreportage
- 34 *Ursula Eisenmenger / Eleni Eleftheriadou*
Ein neues Schlangengefäß aus dem Legionslager Vindobona
- 40 *Ingeborg Krueger*
Erstmals aus Wien: Fragmente mittelalterlicher Spiegelfassungen
- 48 *Sigrid Czeika*
Der Hund vom Judenplatz – eine archäozoologische Studie
- 56 *Elisabeth Wahl*
Das barocke Dachwerk des Hauses Judenplatz 8 in der Altstadt von Wien
- 62 *Doris Schön / Ingeborg Gaisbauer*
... und jenseits der Straße beginnt das Judenviertel. Zu spätmittelalterlichen Parzellenstrukturen in Wien 1, Kurrentgasse 4–8
- 76 *Michaela Müller*
Römische und neuzeitliche Funde aus Wien 3, Eslargasse 20. Zur Befestigung der Zivilstadt von Vindobona
- 104 *Alice Kaltenberger*
Das Fundmaterial der Grabung Wien 3, Eslargasse 20
- 146 *Sigrid Czeika*
Tierknochenfunde aus der Eslargasse 20 im 3. Wiener Gemeindebezirk
- 148 *Christine Ranseder*
Ein Werkzeug zur Verzierung hallstattzeitlicher Keramik
- 158 *Kristina Adler-Wölfel / Roman Sauer*
Dachaufsatz, Lichthäuschen oder Räuchergerät? Zu einer keramischen Objektgruppe aus dem römischen Siedlungskomplex in Unterlaa
- 168 *Ian Lindner / Michael Schulz*
Die Bedeutung der Hochzeit von Johanna von Österreich und Francesco de Medici für die Bauforschung am Schloss Kaiserebersdorf
- 178 *Thomas Just*
Kaiser Maximilian I. und die Wildschweine aus den Praterauen – Kaiserebersdorf als Jagdschloss und Tiergehege der Habsburger
- 186 *Marcello La Speranza*
Luftschutzeinrichtungen in der Wiener Innenstadt

Fundchronik

- 196 Übersichtskarte
198 Grabungsberichte 1999

Tätigkeitsberichte

- 232 *Sigrid Strohschneider-Laue*
Volontariat „Stadtarchäologie Wien“
- 234 *Judith Keller / Gergana Kleinecke / Sigrid Strohschneider-Laue*
Die Initiative Seniorarchäologie im Jahr 1999
- 237 *Rita Chinelli*
Die Aufarbeitung der Altfunde aus Wien

- 240 **Tagungsberichte**
244 **Rezensionen**
251 **Publikationen**
252 **Tagungen**
253 **MitarbeiterInnenverzeichnis**
256 **Abkürzungsverzeichnis**
257 **Abbildungsnachweis**
257 **Namenskürzel**
258 **Inserentenverzeichnis**
258 **Impressum**



Abb. 1: Albertina – Mittelalterlicher „Augustinerturm“ und Stadtgraben. (Foto: R. L. Huber)
Abb. 2: Unterlaa – römisches Lichthäuschen / Räuchergerät Nr. 1. (Foto: R. L. Huber)
Abb. 3: Albertina – Führung durch das Grabungsgelände. (Foto: R. L. Huber)



Mit Unterstützung des Magistrats der Stadt Wien

Kurztitel: FWien 3, 2000

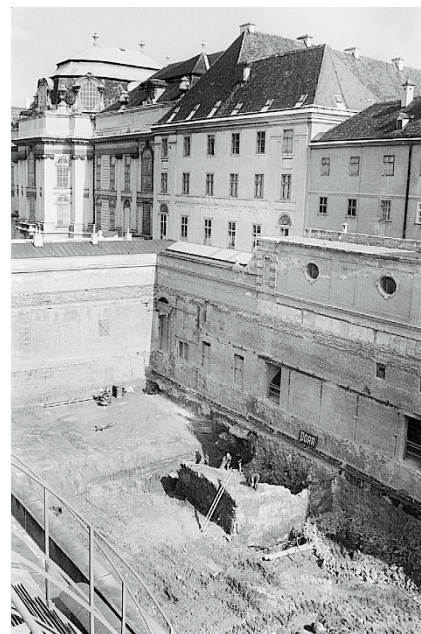
Die Deutsche Bibliothek – CIP-Einheitsaufnahme
Fundort Wien : Berichte zur Archäologie / hrsg. von Ortoff Harl – Wien : Forschungsges. Wiener Stadtarchäologie

Erscheint jährlich – Aufnahme nach 1 (1998)
kart.: DM 64,80 (Einzelbd.), S 469,- (Einzelbd.),
sFr 64,80 (Einzelbd.), EUR 25,60 (Einzelbd.)

1 (1998) –



Grabungsalltag

Fotografien und Text:

R. L. Huber

Auf diesen Seiten soll mit einigen wenigen Bildern abseits der wissenschaftlichen Dokumentation die harte aber doch so viel Feingefühl erfordernde Arbeit der „Stadtarchäologen“ gezeigt werden. Ich habe bei meinen Aufnahmen vor Ort den, wie ich denke, gelungenen Versuch unternommen, die Realität des Grabungsalltages (Staub, Lärm, Zeitdruck) in Schwarz/Weiß einzufangen.



Links: Behutsames Freilegen einer Bestattung. **Oben:** Freilegen des Augustiner-Turms – der letzte Rest der Babenberger Stadtmauer. **Unten:** Stabilisieren eines schlecht erhaltenen awarischen Topfes – Bergung aus einem Grab.



Oben: Händisches Abtiefen einer Grabungsfläche.
Unten: Mit dem Kran in den mittelalterlichen Stadtgraben.



Oben: Aspangbahnhof – die Sonne brennt herab. **Unten:** Im Augustinerturm.

Abkürzungsverzeichnis

Zitate und Abkürzungen basieren im Allgemeinen auf den Publikationsrichtlinien der Römisch-Germanischen Kommission des Deutschen Archäologischen Instituts.

Weitere Abkürzungen:

Abb.	Abbildung	Ldkr.	Landkreis
ADV	Automationsunterstützte, elektronische Datenverarbeitung, Informations- und Kommunikationstechnologie	M34	Bezugsmeridian 34
Anm.	Anmerkung	MA	Mittelalter
AnzWien	Anzeiger Wien	MAG	Mitteilungen der Anthropologischen Gesellschaft in Wien
AÖ	Archäologie Österreichs	MIÖG	Mitteilungen des Instituts für Österreichische Geschichtsforschung
ArchA	Archaeologia Austriaca	Mitt. ZK	Mitteilungen der k. k. Zentralkommission
B	Breite	Mskr.	Manuskript
BAR	British Archaeological Reports	MUAG	Mitteilungen der österreichischen Arbeitsgemeinschaft für Ur- und Frühgeschichte
BDM	Bodendurchmesser	MVGW	Mitteilungen des Vereins für Geschichte der Stadt Wien
BMUK	Bundesministerium für Unterricht und kulturelle Angelegenheiten	MZK	Mehrzweckkarte der Stadt Wien
BS	Bodenstück	Niv.	Niveau
CarnuntumJb	Carnuntum Jahrbuch	NÖ	Niederösterreich
CIL	Corpus Inscriptionum Latinarum	NZ	Neuzeit
CSIR	Corpus Signorum Imperii Romani	ÖAI	Österreichisches Archäologisches Institut
D	Dicke	ÖBB	Österreichische Bundesbahnen
Dat.	Datierung	Obj.	Objekt
DAWISA	Datenbank der Wiener Stadtarchäologie	OG	Obergeschoß
dext.	dexter	ÖJh	Jahreshefte des Österreichischen Archäologischen Instituts
Dig.	Digitalisiert	OK	Oberkante
Dipl.	Diplomarbeit	ÖSTA	Österreichisches Staatsarchiv
Diss.	Dissertation	ox.	oxidierend
Diss. Pann.	Dissertationes Pannonicae	RCRF Acta	Rei Cretariae Romanae Fautorum Acta
Dm	Durchmesser	RdM	Randdurchmesser
dok.	dokumentiert	red.	reduzierend
EFD	Europäischer Freiwilligendienst	rek.	rekonstruiert
EZ	Einlagezahl	RLÖ	Der römische Limes in Österreich
FA	Fundakten des Historischen Museums der Stadt Wien	RS	Randstück
Fnr.	Fundnummer	RZ	Römerzeit
FO	Fundort	S	Stärke
FÖ	Fundberichte aus Österreich	SBWien	Sitzungsberichte der Österreichischen Akademie der Wissenschaften, Phil.-hist. Klasse
FP	Fundprotokolle des Historischen Museums der Stadt Wien	sin.	sinister
Fragm.	Fragment	Slg.	Sammlung
FT	Fundtagebücher des Historischen Museums der Stadt Wien; verfasst von Nowalski de Lilia und von v. Kenner	sog.	so genannt
GIS	Geographisches Informationssystem	SoSchrÖAI	Sonderschriften des Österreichischen Archäologischen Instituts
graph.	graphithaltig, -gemagert	T	Tiefe
Gst. Nr.	Grundstücksnummer	Tab.	Tabelle
H	Höhe	Taf.	Tafel
Habil.	Habilitation	UK	Unterkante
HMW	Historisches Museum der Stadt Wien	VHS	Volkshochschule
IDEA	Interdisziplinäre Einrichtung für Archäologie	WAB	Wissenschaftliche Arbeiten aus dem Burgenland
Inv. Nr.	Inventarnummer	WAS	Wiener Archäologische Studien
JA	Jahrbuch für Altertumskunde	WGBl	Wiener Geschichtsblätter
JbLkNÖ	Jahrbuch für Landeskunde von Niederösterreich	WiFi	Wirtschaftsförderungsinstitut der Wirtschaftskammer
JbOÖMV	Jahrbuch des Oberösterreichischen Musealvereins	Wr. Null	Wiener Null
JbVGStW	Studien zur Wiener Geschichte. Jahrbuch des Vereins für Geschichte der Stadt Wien	Wrh	Widerristhöhe
JZK	Jahrbuch der k. k. Zentralkommission	WS	Wandstück
Kap.	Kapitel	Wst	Wandstärke
Kat.	Katalog	WStLA	Wiener Stadt- und Landesarchiv
Kat. Nr.	Katalognummer		
KHM	Kunsthistorisches Museum Wien		
L	Länge		

Abbildungsnachweis FWien 3, 2000

Als Grundlage für Pläne und Kartogramme (Fundchronik) wurde, wenn nicht anders vermerkt, die MZK der Stadt Wien, MA 14-ADV, MA 41-Stadtvermessung verwendet. Wir danken den Kollegen für die gute Zusammenarbeit. Für die Drucklegung wurden sämtliche Pläne von M. Kronberger, sämtliche Tafeln von Ch. Ranseder nachbearbeitet.

Einband: Innenansicht des Augustinerturmes, Foto: R. L. Huber; Ansicht von Wien, © Wiener Tourismusverband – S. 2, Foto Dr. Harl, Intern. Presse-Bild-Agentur Votava – S. 30, Grabung Aspangbahnhof – S. 31, oben: Grabung Albertina; unten: Grabung Aspangbahnhof – S. 32, oben: Grabung Aspangbahnhof; unten: Grabung Albertina – S. 33, oben: Grabung Aspangbahnhof; unten: Grabung Albertina – S. 38, Abb. 4, nach V. Gassner, Schlangengefäße aus Carnuntum. RLÖ 36/2 [= Akten des 14. Internationalen Limeskongresses 1986 in Carnuntum] (Wien 1990) 656 Abb. 1; Abb. 5, Schlangengefäß, © Sălaj County History and Art Museum, Ro–4700 Zălau, Inv. Nr. CC. 868/1980 – S. 41, Abb. 3, © Cercle Archéo-Historique „Ardenne-Condroz“, „Le Vieil Esneux“ a. s. b. l., B–4130 Esneux, Foto: M. Eubelen; Abb. 4, © Niedersächsisches Landesamt für Denkmalpflege, Scharnhorststr. 1, D–30175 Hannover, Archäologisches Archiv, N 3771, Foto: C. S. Fuchs – S. 43, Abb. 5, © Museum of London, GB–London EC2Y 5HN, Acc. No. 4954; Abb. 6, Památkový ústav v Ústí nad Labem, ČSFR–47001 Česká Lípa, Inv. Nr. 14.952, Foto: J. Kašpar; Abb. 7, © Prähistorische Staatssammlung, Museum für Vor- und Frühgeschichte, D–80535 München, Nr. 21 856, Foto: Bayerisches Landesamt für Denkmalpflege München – S. 49, Abb. 3, nach H. Räber, Enzyklopädie der Rassehunde 2 (Stuttgart 1995) 813, Foto: © Sally-Anne Thompson, London – S. 71, Abb. 11, Archäologische Bodenforschung Basel-Stadt, CH–4001 Basel, Foto: Thomas Kneubühler – S. 81, Abb. 3, Der 3. Wiener Gemeindebezirk um 1770. Ausschnitt aus dem Kartenwerk von Joseph Nagel. Historischer Atlas

von Wien, 2. Lief. (Wien 1984) 5.2/1770 – S. 82, Abb. 4, Der 3. Wiener Gemeindebezirk um 1706. Ausschnitt aus dem Kartenwerk von L. Anguissola und J. Marinoni. Historischer Atlas von Wien, 3. Lief. (Wien 1987) 5.2/1706 – S. 113, Abb. 1, © Leopold Museum - Privatstiftung, Wien, Inv. Nr. 4718, Foto: Sotheby's Vienna – S. 114, Abb. 2, nach W. Czysz / W. Endres, Archäologie und Geschichte der Keramik in Schwaben. Ausstellungskat. 1988 Neusäß (= Neusäßer Schriften 6) 212 Kat. Nr. 311 – S. 116, Abb. 3, © Salzburger Museum Carolino Augusteum, Foto: Poschacher/SMCA – S. 161, Abb. 7, nach T. G. Radan, Angaben zur Frage der sogenannten „Leuchttürme“. Alba Regia 13, 1972 (1974) Taf. 1,1, © Szent István Király Múzeum, H–8200 Székesfehérvár – S. 162, Abb. 9, nach Zs. Bánki, Alba Regia 22, 1985 Taf. 35/459, © Szent István Király Múzeum, H–8200 Székesfehérvár – S. 163, Abb. 10, nach A. W. G. Lowther, Romano-British Chimney-Pots and Finials. Antiquaries Journal 56, 1976 Taf. 2.b; Abb. 11, nach M. Porzenheim/E. Schallmayer, Der römische Tempelbezirk mit Kultgeschirredepot von Dieburg, Landkreis Darmstadt-Dieburg. In: F.-R. Herrmann (Hrsg.), Festschr. G. Smolla II. Mat. Vor- u. Frühgesch. Hessen 8 (Wiesbaden 1999) 555 Abb. 16, © Landesamt für Denkmalpflege Hessen, Foto: F. Uhlig – S. 164, Abb. 12, nach J. Garbsch (Hrsg.), Der römische Limes in Bayern. Ausstellungskat. Prähist. Staatsslg. 22 (München 1992) 121, © Prähistorische Staatssammlung, Museum für Vor- und Frühgeschichte, D–80535 München – S. 170, Abb. 2, Porträt des Francesco de Medici, Großherzog von Toskana. Stich, © Bildarchiv ÖNB Wien, Neg. Nr. 503.270 – S. 171, Abb. 3, Porträt der Erzherzogin Johanna von Österreich. Stich von Adrian Haelwegh, © Bildarchiv, ÖNB Wien, Neg. Nr. 503.842-C – S. 181, Abb. 1, Elefantentstuhl, © Kunstsammlung Stift Kremsmünster, Oberösterreich – S. 207, Abb. 3, Auszug aus der Stadtansicht von Wien 1558, Radierung von Hans Sebald Lautensack, © HMW Inv. Nr. 31.041 – S. 240, Tagungsteilnehmer in Kaiser-ebersdorf, Foto: B. Frik.

Namenskürzel

A. K. Alice Kaltenberger
 C. W. Celine Wawruschka
 Ch. Ö. Christoph Öllner
 Ch. R. Christine Ranseder
 D. Sch. Doris Schön
 E. H. H. Elfriede Hannelore Huber
 E. P. Elisabeth Pichler
 G. G. Gertrud Gruber
 G. K. Gergana Kleinecke
 I. G. Ingeborg Gaisbauer
 I. L. Ian Lindner
 J. K. Judith Keller
 K. A.-W. Kristina Adler-Wöfl
 M. K. Michaela Kronberger
 M. M. Martin Mosser
 M. Sch. Michael Schulz
 O. H. Ortolf Harl
 R. Ch. Rita Chinelli
 S. Cz. Sigrid Czeika
 S. S.-L. Sigrid Strohschneider-Laue
 U. St. Ute Stipanits

Impressum

Fundort Wien. Berichte zur Archäologie erscheint einmal jährlich im Verlag der Forschungsgesellschaft Wiener Stadtarchäologie.

Abonnement-Preis: ATS 352,- / DEM 48,70 / EUR 25,60

Einzelpreis: ATS 469,- / DEM 64,80 / EUR 34,-

25 % Ermäßigung für StudentInnen und SeniorarchäologInnen.

Herausgeber: Forschungsgesellschaft Wiener Stadtarchäologie

Redaktion: Gertrud Gruber, Michaela Kronberger, Ute Stipanits

Layout: Christine Ranseder

Satz/Umbruch: Roman Jacobek

Umschlagsgestaltung: Pink House Studio

Anzeigenverwaltung: Karin Fischer Ausserer, Christine Ranseder

Schriftentausch: Gertrud Gruber

Friedrich-Schmidt-Platz 5

A-1082 Wien

Tel.: (+43) 1/4000 81 157

e-mail: GRU@gku.magwien.gv.at

Druck: E. Becvar GmbH

Auslieferung/Vertrieb:

Phoibos Verlag

Anzengrubergasse 19/14

A-1050 Wien, Austria

Tel.: (+43) 1/544 03 191; Fax: (+43) 1/544 03 199

<http://www.phoibos.co.at/phoibos/>

e-mail: phoibos@eunet.at

Kurzzeit: FWien 3, 2000

Alle Rechte vorbehalten

© Forschungsgesellschaft Wiener Stadtarchäologie

ISBN 3-9500492-9-0, ISSN 1561-4891

Wien 2000

Inserentenverzeichnis

Allgemeine Baugesellschaft A. PORR Aktiengesellschaft	157
Bank Austria	47
Herzer AG	156
Ingenieurbüro Schickl & Partner	157
Jüdisches Museum Wien	103
ÖRAG Immobilien	167
Österreichische Lotterien Ges.m.b.H.	39
Österreichische Postsparkasse AG	17
Österreichische Nationalbibliothek	75
Phoibos Verlag	259
TEERAG-ASDAG	74
WIBEBA Wiener Betriebs- und Baugesellschaft m.b.H.	28
Wiener Geschichtsblätter	177
Wiener Städtische Allgemeine Versicherung Aktiengesellschaft	29
Wiener Verein	165

Beilage

Verlag der Österreichischen Akademie der Wissenschaften